



# XV Aniversário

## CLUBE OPEL CLÁSSICO PORTUGAL

### PROGRAMA

Dia 24.02.2024

Concentração de viaturas em Belém  
junto ao café "In Rio"

10:00

*Coordenadas no QR Code abaixo ou  
GPS: 38.697483, -9.186073*

11:00

Saída em direcção à Bateria da Lage

11:45

Visita ao local

12:30

Almoço

15:00

Partilha do Bolo de Aniversário

16:00

Regresso livre

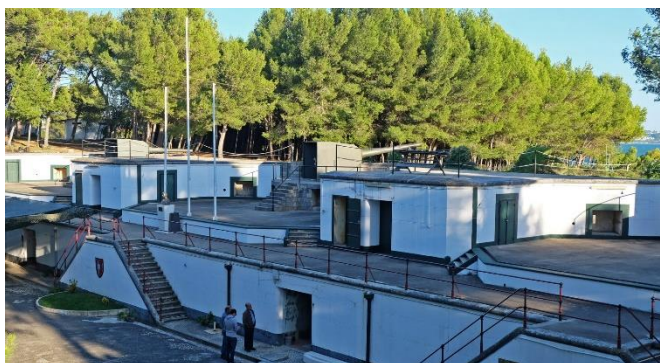



## INSCRIÇÕES

A participação neste evento necessita de inscrição e pagamento prévios como forma de garantia de reserva.

Detalhes dos participantes				nº de sócio	Idade
Nome do(a) condutor(a)					
Nome de acompanhante					
Nome de acompanhante					
Nome de acompanhante					
Nome de acompanhante					
email do condutor(a)			Telefone		
Viatura inscrita	Ano		Matrícula		

Detalhes da inscrição						
A	Adulto		x	25,00	⊖	= , ⊖
	Crianças dos 4 aos 10 anos		x	12,50	⊖	= , ⊖
	Crianças até 3 anos		x	0,00	⊖	= 0,00 ⊖
B	nº adultos não-sócio (excepto <u>um</u> acompanhante)*		x	30,00	⊖	= , ⊖
<b>TOTAL</b> (Somar todas as parcelas) :						, ⊖

\* Cada sócio inscrito poderá fazer-se acompanhar por um adulto não-sócio pelas mesmas condições que o sócio, assim, por exemplo, para uma inscrição com um adulto sócio e dois acompanhantes não-sócio, deverá preencher este campo com "1", resultado de: 2 (não-sócio) – 1 (acompanhante) = 1.

O pagamento deverá ser feito preferencialmente por transferência bancária para a conta do clube cujo IBAN é,

**PT50 0010 0000 4266 7600 0012 1**

Ao proceder a pagamentos por transferência bancária **NÃO ESQUEÇA** de enviar o **COMPROVATIVO DE PAGAMENTO** para o Clube. **Basta enviar um email** para [clube@opelclassico.pt](mailto:clube@opelclassico.pt) com a indicação do **número de sócio, valor e uma descrição** do que está a pagar.

## PRAZOS

As inscrições para este evento fecham no dia 21.02.2024.

### Contactos deste evento:

Fernando Gomes ☎ 968 014 321